



Catálogo DE PRODUTOS

2023



TIPITIX

EMPREENDEDRISMO
AGROALIMENTAR
COMUNITÁRIO

ÍNDICE

Navegue
pelas sessões

03

O Tipitix

Saiba mais sobre o projeto que estimula o empreendedorismo a partir da agricultura familiar de Barcarena, Pará.

04

Nossas marcas

Conheça todas as marcas que compõem o portfólio de negócios apoiados pelo Tipitix.

05

Nossos produtos

Acesse as fichas técnicas com as principais informações de comercialização dos nossos produtos.

- 05 | Farinhas e Farofas
- 05 | Hortaliças minimamente processadas
- 07 | Subprodutos da Macaxeira
- 08 | Salgados
- 08 | Doces
- 11 | Chocolates
- 12 | Pimentas
- 12 | Condimentos e Temperos
- 13 | Sorvetes
- 14 | Outros

15

Unidade de beneficiamento

Conheça a estrutura, o fluxo de produção e os certificados de qualidade de nossa Unidade de Beneficiamento.

17

Transporte e PDV

Visualize as embalagens e caixaria disponível para transporte.

18

Contato

Saiba como levar os produtos Tipitix para sua casa ou empresa.



EMPREENDEDORISMO
AGROALIMENTAR
COMUNITÁRIO

O Tipitix

Através de Ciclos de Desenvolvimento de Negócios Comunitários, o projeto Tipitix cria produtos inovadores e cheios de sabor em parceria com empreendimentos comunitários de Barcarena, no Pará. Os produtos combinam a inovação com os saberes tradicionais da agricultura familiar, garantindo todos os processos de controle de qualidade. Ao todo, o catálogo do Tipitix conta com mais de 40 produtos, como farinhas, molhos, caldas e sorvetes, feitos com ingredientes cultivados localmente. O Tipitix é um projeto realizado pelo Fundo de Sustentabilidade Hydro e pela Fundação Mitsui Bussan do Brasil, com execução do Instituto Peabiru.

REALIZAÇÃO:

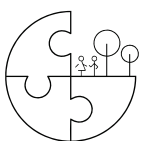

Fundo de
Sustentabilidade
Hydro



FUNDAÇÃO
MITSUI
BUSSAN DO
BRASIL

EXECUÇÃO:



Nossas marcas

Desde 2021, o Tipitix já apoiou 43 empreendedores, lançando ao todo **31 marcas** que se desenvolveram em negócios de diferentes cadeias produtivas, como: agroindústria rural, lavouras permanentes e temporárias e, em sua grande maioria, produtos de extração vegetal e horticultura.



Nossos produtos

FARINHAS E FAROFAS

FARINHA DE MANDIOCA - 700g

Marca: Mandioqueiras
Descrição do PDV: Farinha de Mandioca Lavada
Embalagem: Saco stand up pouch transparente ziplock
Validade: 12 meses
Validade após aberto: 30 dias
Armazenamento: em local fresco e seco

Medida da caixa: 30cmx22cmx35cm
Quantidade por caixa: 16 unidades
Peso bruto: 11,840kg
Peso líquido: 11,2kg
Empilhamento: 5 caixas

NCM: 11062000



FAROFA DE MARACUJÁ - 800g

Marca: Mandioqueiras
Descrição do PDV: Farofa de Maracujá
Embalagem: Saco stand up pouch transparente ziplock
Validade: 4 meses
Validade após aberto: 15 dias
Armazenamento: em local fresco e seco

Medida da caixa: 30cmx22cmx35cm
Quantidade por caixa: 16 unidades
Peso bruto: 13,3kg
Peso líquido: 12,8kg
Empilhamento: 5 caixas

NCM: 19019090



FAROFA TEMPERADA - 400g

Marca: Curumim
Descrição do PDV: Farofa Curumim
Embalagem: Garrafa PET transparente
Validade: 4 meses
Validade após aberto: 15 dias
Armazenamento: ambiente seco e arejado, protegido de incidência solar

Medida da caixa: 30cmx22cmx35cm
Quantidade por caixa: 40 unidades
Peso bruto: 17,05kg
Peso líquido: 16kg
Empilhamento: 5 caixas

NCM: 19019090



FARINHA DE TAPIOCA - 350g

Marca: Delícia de Tapioca
Descrição do PDV: Farinha de tapioca espocada
Embalagem: Garrafa PET transparente
Validade: 12 meses
Validade após aberto: 30 dias
Armazenamento: em local seco e fresco

Medida da caixa: 30cmx22cmx35cm
Quantidade por caixa: 16 unidades
Peso bruto: 5,84kg
Peso líquido: 5,6kg
Empilhamento: 5 caixas

NCM: 19030000



HORTALIÇAS MINIMAMENTE PROCESSADAS

ABÓBORA - 500g

Marca: Dona Chica
Descrição do PDV: Abóbora crua, em pedaços embalada à vácuo
Embalagem: Saco plástico transparente
Validade: 20 dias
Validade após aberto: 3 dias
Armazenamento: refrigerado até 10°C

Medida da caixa: 30cmx26cmx15cm
Quantidade por caixa: 10 unidades
Peso bruto: 5,3kg
Peso líquido: 5kg
Empilhamento: 3 caixas

NCM: 07099300



Nossos produtos

HORTALIÇAS MINIMAMENTE PROCESSADAS

MACAXEIRA - 500g

Marca: Dona Chica
Descrição do PDV: Macaxeira crua, em pedaços e embalada à vácuo
Embalagem: Saco plástico transparente
Validade: 20 dias
Validade após aberto: 3 dias
Armazenamento: refrigerado até 10°C

Medida da caixa: 30cmx26cmx15cm
Quantidade por caixa: 10 unidades
Peso bruto: 5,3kg
Peso líquido: 5kg
Empilhamento: 3 caixas

NCM: 07141000



ABACAXI EM PEDAÇOS - 700g

Marca: Pérola de Barcarena
Descrição do PDV: Abacaxi Pérola
Embalagem: Saco metalizado com frente transparente
Validade: 15 dias
Validade após aberto: 24 horas
Armazenamento: refrigerado até 10°C

Medida da caixa: 30cmx26cmx15cm
Quantidade por caixa: 06 unidades
Peso bruto: 4,55kg
Peso líquido: 4,2kg
Empilhamento: 3 caixas

NCM: 08043000



JAMBU COZIDO E CONGELADO - 500g

Marca: Bem Jambu
Descrição do PDV: Jambu cozido e congelado pronto para o consumo
Embalagem: Saco metalizado com frente transparente
Validade: 12 meses
Validade após aberto: 7 dias sob refrigeração

Medida da caixa: 30cmx26cmx15cm
Quantidade por caixa: 16 unidades
Peso bruto: 8,3kg
Peso líquido: 8kg
Empilhamento: 5 caixas

NCM: 07099000



Armazenamento: congelado a -12°C

JAMBU COZIDO E CONGELADO - 1kg

Marca: Bem Jambu
Descrição do PDV: Jambu cozido e congelado pronto para o consumo
Embalagem: Saco metalizado com frente transparente
Validade: 12 meses
Validade após aberto: 7 dias sob refrigeração

Medida da caixa: 30cmx26cmx15cm
Quantidade por caixa: 09 unidades
Peso bruto: 9,3kg
Peso líquido: 9kg
Empilhamento: 5 caixas

NCM: 07099000



Armazenamento: congelado a -12°C

ALFACE CRESPA - Maço

Marca: Pura Seiva
Descrição do PDV: Hortaliças Hidropônicas
Embalagem: Saco plástico cônico transparente
Validade: consumo imediato
Validade após aberto: N/A
Armazenamento: sob refrigeração

Pedido mínimo: 10 unidades
Peso bruto: N/A
Peso líquido: N/A
Empilhamento: não empilhar

NCM: 07099000



Nossos produtos

HORTALIÇAS MINIMAMENTE PROCESSADAS

COENTRO - Maço

Marca: Pura Seiva
Descrição do PDV: Hortaliças Hidropônicas
Embalagem: Saco plástico cônico transparente
Validade: consumo imediato
Validade após aberto: N/A
Armazenamento: sob refrigeração

Pedido mínimo: 10 unidades
Peso bruto: N/A
Peso líquido: N/A
Empilhamento: não empilhar

NCM: 07099000



JAMBU - Maço

Marca: Pura Seiva
Descrição do PDV: Hortaliças Hidropônicas
Embalagem: Saco plástico cônico transparente
Validade: consumo imediato
Validade após aberto: N/A
Armazenamento: sob refrigeração

Pedido mínimo: 10 unidades
Peso bruto: N/A
Peso líquido: N/A
Empilhamento: não empilhar

NCM: 07099000



COUVE - Maço

Marca: Pura Seiva
Descrição do PDV: Hortaliças Hidropônicas
Embalagem: Saco plástico cônico transparente
Validade: consumo imediato
Validade após aberto: N/A
Armazenamento: sob refrigeração

Pedido mínimo: 10 unidades
Peso bruto: N/A
Peso líquido: N/A
Empilhamento: não empilhar

NCM: 07099000



SUBPRODUTOS DA MACAXEIRA

TUCUPI - 320ml

Marca: Raiz da Mata
Descrição do PDV: Tucupi Amarelo
Embalagem: Garrafa de vidro
Validade: 6 meses
Validade após aberto: 7 dias
Armazenamento: em local fresco e seco

Medida da caixa: 30cmx26cmx15cm
Quantidade por caixa: 20 unidades
Peso bruto: 10,08kg
Peso líquido: 6,4kg
Empilhamento: 3 caixas

NCM: 20059900



GOMA DE TAPIOCA - 500g

Marca: Raiz da Mata
Descrição do PDV: Goma de tapioca lavada e peneirada
Embalagem: Saco stand up transparente
Validade: 3 meses
Validade após aberto: 7 dias
Armazenamento: refrigerado até 10°C

Medida da caixa: 30cmx26cmx15cm
Quantidade por caixa: 8 unidades
Peso bruto: 4,35kg
Peso líquido: 4kg
Empilhamento: 3 caixas

NCM: 19030000



Nossos produtos

SUBPRODUTOS DA MACAXEIRA

MANIVA COZIDA E CONGELADA - 1kg



Marca: Guajará
Descrição do PDV: Maniva cozida por 10 dias e congelada, pronta para o consumo
Embalagem: Saco plástico transparente
Validade: 12 meses
Validade após aberto: 3 dias sob refrigeração

Armazenamento: congelado a -12°C

Medida da caixa: 30cmx26cmx15cm
Quantidade por caixa: 8 unidades
Peso bruto: 8,3kg
Peso líquido: 8kg
Empilhamento: 5 caixas

NCM: 21069090



SALGADOS

CHIPS DE BANANA - 50g



Marca: Chita Chips
Descrição do PDV: Banana chips
Embalagem: Saco plástico transparente
Validade: 3 meses
Validade após aberto: consumo imediato
Armazenamento: em local fresco e seco

Medida da caixa: 30cmx26cmx15cm
Quantidade por caixa: 30 unidades
Peso bruto: 1,95kg
Peso líquido: 1,5kg
Empilhamento: 3 caixas

NCM: 20089900



PÃO DE QUEIJO DE MACAXEIRA - 400g



Marca: Dona Chica
Descrição do PDV: Pão de queijo de macaxeira congelado
Embalagem: Saco plástico transparente
Validade: 12 meses
Validade após aberto: 30 dias - congelado
24 horas - temperatura até 10°C
Consumo imediato - assado

Armazenamento: congelado a -12°C

Medida da caixa: 30cmx26cmx15cm
Quantidade por caixa: 12 unidades
Peso bruto: 5,2kg
Peso líquido: 4,8kg
Empilhamento: 3 caixas

NCM: 19012000



DOCES

COBERTURA DE FRUTA DE AÇAÍ - 180g



Marca: Nativa
Descrição do PDV: Cobertura de Açaí para sorvetes, doces e drinks
Embalagem: Frasco de plástico PET
Validade: 04 meses
Validade após aberto: 30 dias
Armazenamento: refrigerado até 10°C

Medida da caixa: 30cmx22cmx35cm
Quantidade por caixa: 40 unidades
Peso bruto: 8,410kg
Peso líquido: 7,2kg
Empilhamento: 3 caixas

NCM: 21069090



COBERTURA DE FRUTA DE CUPUAÇU - 180g



Marca: Nativa
Descrição do PDV: Cobertura de Cupuaçu para sorvetes, doces e drinks
Embalagem: Frasco de plástico PET
Validade: 04 meses
Validade após aberto: 30 dias
Armazenamento: refrigerado até 10°C

Medida da caixa: 30cmx22cmx35cm
Quantidade por caixa: 40 unidades
Peso bruto: 8,410kg
Peso líquido: 7,2kg
Empilhamento: 3 caixas

NCM: 21069090



Nossos produtos

DOCES

COBERTURA DE FRUTA DE TAPEREBÁ - 180g



Marca: Nativa
Descrição do PDV: Cobertura de Taperebá para sorvetes, doces e drinks
Embalagem: Frasco de plástico PET
Validade: 04 meses
Validade após aberto: 30 dias
Armazenamento: refrigerado até 10°C

Medida da caixa: 30cmx22cmx35cm
Quantidade por caixa: 40 unidades
Peso bruto: 8,410kg
Peso líquido: 7,2kg
Empilhamento: 3 caixas

NCM: 21069090



GELEIA DE FRUTAS DE AÇAÍ - 200g



Marca: Açucena
Descrição do PDV: Geleia de açaí
Embalagem: Pote de vidro
Validade: 6 meses
Validade após aberto: 30 dias sob refrigeração
Armazenamento: em local fresco e seco

Medida da caixa: 30cmx26cmx15cm
Quantidade por caixa: 24 unidades
Peso bruto: 9kg
Peso líquido: 4,8kg
Empilhamento: 5 caixas

NCM: 20079921



GELEIA DE FRUTAS DE CUPUAÇU - 200g



Marca: Açucena
Descrição do PDV: Geleia de cupuaçu
Embalagem: Pote de vidro
Validade: 6 meses
Validade após aberto: 30 dias sob refrigeração
Armazenamento: em local fresco e seco

Medida da caixa: 30cmx26cmx15cm
Quantidade por caixa: 24 unidades
Peso bruto: 9kg
Peso líquido: 4,8kg
Empilhamento: 5 caixas

NCM: 20079926



GELEIA DE FRUTAS DE MURUCI - 200g



Marca: Açucena
Descrição do PDV: Geleia de muruci
Embalagem: Pote de vidro
Validade: 6 meses
Validade após aberto: 30 dias sob refrigeração
Armazenamento: em local fresco e seco

Medida da caixa: 30cmx26cmx15cm
Quantidade por caixa: 24 unidades
Peso bruto: 9kg
Peso líquido: 4,8kg
Empilhamento: 5 caixas

NCM: 20079910



GELEIA DE FRUTAS DE CUPUAÇU COM PIMENTA - 200g



Marca: Açucena
Descrição do PDV: Geleia de cupuaçu com pimenta
Embalagem: Pote de vidro
Validade: 6 meses
Validade após aberto: 30 dias sob refrigeração
Armazenamento: em local fresco e seco

Medida da caixa: 30cmx26cmx15cm
Quantidade por caixa: 24 unidades
Peso bruto: 9kg
Peso líquido: 4,8kg
Empilhamento: 5 caixas

NCM: 20079926



Nossos produtos

DOCES

COMPOTA DE ABACAXI - 500g

Marca: Amanatú
Descrição do PDV: Compota de Abacaxi, em pedaços com canela e cravo-da-índia
Embalagem: Pote de vidro
Validade: 6 meses
Validade após aberto: 30 dias sob refrigeração
Armazenamento: em local fresco e seco

Medida da caixa: 30cmx26cmx15cm
Quantidade por caixa: 9 unidades
Peso bruto: 11,97kg
Peso líquido: 4,5kg
Empilhamento: 3 caixas

NCM: 20082090



BRIGADEIRO DE MACAXEIRA - 12 unidades

Marca: Doce Maní
Descrição do PDV: Brigadeiro de Macaxeira, sabores chocolate, coco e leite em pó
Embalagem: Embalagem plástica transparente
Validade: 24 horas - temp. ambiente 72h sob refrigeração
Validade após aberto: Consumo imediato ou 24h sob refrigeração

Armazenamento: refrigerado até 10°C
Medida da caixa: embalagem 21cmx15cmx4,4cm
Quantidade por caixa: embalagem com 12 un.
Peso bruto: N/A
Peso líquido: N/A
Empilhamento: não empilhar

COCADA CREMOSA COM LEITE CONDENSADO - 70g

Marca: Rei da Cocada Cremosa
Descrição do PDV: Cocada cremosa
Embalagem: Saco plástico transparente
Validade: 2 meses
Validade após aberto: Consumo imediato

Armazenamento: ambiente seco e arejado
Medida da embalagem: 7cmx6cmx2,5cm
Quantidade por caixa: embalagem com 12 un.
Peso bruto: 72g
Peso líquido: 70g

NCM: 20079990



COCADA DE MARACUJÁ - 70g

Marca: Rei da Cocada Cremosa
Descrição do PDV: Cocada de maracujá
Embalagem: Saco plástico transparente
Validade: 2 meses
Validade após aberto: Consumo imediato

Armazenamento: ambiente seco e arejado
Medida da embalagem: 7cmx6cmx2,5cm
Quantidade por caixa: embalagem com 12 un.
Peso bruto: 72g
Peso líquido: 70g

NCM: 20079990



BOLO DE POTE - 200g

Marca: Da Lolô
Descrição do PDV: Bolo de Pote, com frutas naturais: limão, abacaxi e cupuaçu
Embalagem: Pote plástico transparente
Validade: 15 dias
Validade após aberto: Consumo imediato
Armazenamento: refrigerado até 10°C

Medida da embalagem: 6,5cmx6,5cmx7,5cm
Medida da caixa: 30cmx26cmx15cm
Quantidade por caixa: 24 unidades
Peso bruto: 5,382kg
Peso líquido: 4,8kg
Empilhamento: 3 caixas



Nossos produtos

CHOCOLATES

CHOCOLATE EM BARRA 60% - 50g

Marca: Vovó Bel
Descrição do PDV: Chocolate a 60%
Embalagem: Caixa Kraft
Validade: 12 meses
Validade após aberto: Consumo imediato
Armazenamento: ambiente seco e arejado, protegido de incidência solar.

Medida da caixa: 30cmx26cmx15cm
Medida do pacote: 12cmx10cmx8cm
Qtde. por pacote: 16 un.
Qtde. por caixa: 128 un
Peso bruto: 879g (pacote) 7,11kg (caixa)
Peso líquido: 800g (pacote) 6,4kg (caixa)
Empilhamento: 3 caixas

NCM: 18063110



0 788115 662237

CÁPSULAS DE CHOCOLATE AO LEITE COM CAPPUCCINO - 132g

Marca: Vovó Bel
Descrição do PDV: Cápsula de chocolate com cappuccino
Embalagem: Caixa Kraft
Validade: 12 meses
Validade após aberto: Consumo imediato - 7 dias refrigerado
Armazenamento: ambiente seco e arejado, protegido de incidência solar.

Medida da embalagem: 14cmx10cmx3,5cm
Qtde. por embalagem: 06 un.
Peso bruto:
Peso líquido: 132g
Empilhamento: não empilhar

NCM: 18063110



0 788115 662294

GOTAS DE CHOCOLATE 70% - 400g

Marca: Ancestral
Descrição do PDV: Gotas de chocolate a 70% de cacau bean to bar
Embalagem: Saco stand up pouch em kraft laminado e ziplock
Validade: 12 meses
Validade após aberto: 30 dias
Armazenamento: ambiente seco e arejado, protegido de incidência solar.

Medida da caixa: 30cmx26cmx15cm
Quantidade por caixa: 8 unidades (pacotes)
Peso bruto: 3,5kg
Peso líquido: 3,2kg
Empilhamento: 3 caixas

NCM: 18063110



0 788115 662770

CHOCOLATE EM PÓ 50% - 250g

Marca: Arauaia
Descrição do PDV: Chocolate em pó 50% cacau
Embalagem: Saco stand up pouch em kraft laminado e ziplock
Validade: 12 meses
Validade após aberto: 30 dias
Armazenamento: ambiente seco e arejado, protegido de incidência solar.

Medida da caixa: 30cmx22cmx35cm
Quantidade por caixa: 20 unidades (pacotes)
Peso bruto: 5,4kg
Peso líquido: 5kg
Empilhamento: 5 caixas

NCM: 18061000



0 788115 662213

CHOCOLATE EM PÓ 70% - 250g

Marca: Arauaia
Descrição do PDV: Chocolate em pó 70% cacau
Embalagem: Saco stand up pouch em kraft laminado e ziplock
Validade: 12 meses
Validade após aberto: 30 dias
Armazenamento: ambiente seco e arejado, protegido de incidência solar.

Medida da caixa: 30cmx22cmx35cm
Quantidade por caixa: 20 unidades (pacotes)
Peso bruto: 5,4kg
Peso líquido: 5kg
Empilhamento: 5 caixas

NCM: 18061000



0 788115 662220



Nossos produtos

PIMENTAS

PIMENTA CHILLI - 200g

Marca: Maiã

Descrição do PDV: Molho de pimenta cremoso com pimenta dedo-de-moça

Embalagem: Frasco plástico PET transparente

Validade: 06 meses

Validade após aberto: 30 dias, sob refrigeração

Armazenamento:

ambiente seco e arejado

Medida da caixa:

30cmx26cmx15cm

Qtde. por caixa: 30 unidades

Peso bruto: 7kg

Peso líquido: 6kg

Empilhamento: 3 caixas

NCM: 21039099



0 788115 662589



PIMENTA COM TUCUPI - 200ml

Marca: Maiã

Descrição do PDV: Molho de pimenta com tucupi

Embalagem: Frasco plástico PET transparente

Validade: 04 meses

Validade após aberto: 30 dias, sob refrigeração

Armazenamento:

ambiente seco e arejado

Medida da caixa:

30cmx26cmx15cm

Qtde. por caixa: 30 unidades

Peso bruto: 7kg

Peso líquido: 6kg

Empilhamento: 3 caixas

NCM: 21039099



0 788115 662572



PIMENTA TREME - 200g

Marca: Maiã

Descrição do PDV: Molho de pimenta com jambu

Embalagem: Frasco plástico PET transparente

Validade: 04 meses

Validade após aberto: 30 dias, sob refrigeração

Armazenamento:

ambiente seco e arejado

Medida da caixa:

30cmx26cmx15cm

Qtde. por caixa: 30 unidades

Peso bruto: 7kg

Peso líquido: 6kg

Empilhamento: 3 caixas

NCM: 21039099



0 788115 662596



CONDIMENTOS E TEMPEROS

TEMPEROS EM VASOS

Marca: Temperança

Descrição do PDV: Temperos em vasos sem uso de agrotóxicos

Embalagem: vasos de plástico tam P

Validade: N/P

Validade após aberto: N/A

Armazenamento: ambiente arejado

Medida da caixa: N/A

Peso bruto: N/A

Peso líquido: N/A

Empilhamento: não empilhar



MIX DE TEMPEROS DO CHEF - 70g

Marca: Temperança

Descrição do PDV: Tempero misto do Chef com ervas desidratadas

Embalagem: pote plástico transparente

Validade: 12 meses

Validade após aberto: 30 dias

Armazenamento: ambiente seco e arejado

Medida da caixa:

30cmx26cmx15cm

Qtde. por caixa: 16 unidades

Peso bruto: 1,96kg

Peso líquido: 1,12kg

Empilhamento: 5 caixas

NCM: 21039021



0 788115 662763



Nossos produtos

CONDIMENTOS E TEMPEROS

CORANTE NATURAL DE URUCUM - 500ml

Marca: Vó Luiza
Descrição do PDV: Urucum líquido
Embalagem: garrafa plástica PET transparente
Validade: 3 meses
Validade após aberto: 30 dias, sob refrigeração
Armazenamento: manter refrigerado

Medida da caixa: 30cmx26cmx15cm
Qtde. por caixa: 20 unidades
Peso bruto: 10,4kg
Peso líquido: 10kg
Empilhamento: 3 caixas

COLORAU TEMPERADO - 150g

Marca: Tempero das manas
Descrição do PDV: Colorau em pó, temperado com urucum, pimenta-do-reino e alho
Embalagem: garrafa plástica PET transparente
Validade: 6 meses
Validade após aberto: 30 dias
Armazenamento: ambiente seco e arejado

Medida da caixa: 30cmx26cmx15cm
Qtde. por caixa: 16 unidades
Peso bruto: 3,25kg
Peso líquido: 2,4kg
Empilhamento: 5 caixas

NCM: 32030030



0 788115 662787

SORVETES

SORVETE DE FRUTA DE ABACAXI - 220g

Marca: Dos Anjos
Descrição do PDV: Sorvete de abacaxi com calda de abacaxi e mel
Embalagem: pote de plástico transparente
Validade: 6 meses
Validade após aberto: consumo imediato
Armazenamento: congelado a -5°C

Medida da caixa: 30cmx26cmx15cm
Qtde. por caixa: 24 unidades
Peso bruto: 5,862kg
Peso líquido: 5,28kg
Empilhamento: 3 caixas

NCM: 21050010



0 788115 662756

OUTROS

CASTANHA-DO-PARÁ - 150g

Marca: Lira
Descrição do PDV: Castanha-do-Pará inteira e assada
Embalagem: saco kraft stand up pouch com visor transparente e ziplock
Validade: 6 meses
Validade após aberto: 15 dias
Armazenamento: em local seco e arejado

Medida da caixa: 30cmx26cmx15cm
Qtde. por caixa: 24 unidades
Peso bruto: 4kg
Peso líquido: 3,6kg
Empilhamento: 3 caixas

NCM: 08011100



0 788115 662688

ÓLEO DE COCO - 200ml

Marca: Rancho do Sossego
Descrição do PDV: Óleo de coco virgem
Embalagem: pote de vidro
Validade: 12 meses
Validade após aberto: 30 dias
Armazenamento: em local fresco e seco

Medida da caixa: 30cmx26cmx15cm
Qtde. por caixa: 16 unidades
Peso bruto: 5,8kg
Peso líquido: 3,2kg
Empilhamento: 5 caixas

NCM: 15131100



0 788115 662541

Nossos produtos

OUTROS

POLPA DE AÇAÍ - 1L



Marca: Ouro do Pará

Descrição do PDV: polpa de açaí

Embalagem: saco plástico transparente

Validade: 24h

Validade após aberto: consumo imediato

Armazenamento: refrigerado até 4°C

Medida da caixa: N/A

Qtde. por caixa: N/A

Peso bruto: N/A

Peso líquido: N/A

Empilhamento: não empilhar

NCM: 10089900



Unidade de beneficiamento

Controle de qualidade

Nossos produtos são produzidos em conformidade com as legislações sanitárias vigentes, atendendo aos protocolos de Boas Práticas de Fabricação, em relação a armazenamento de embalagens, seleção e higienização de matéria prima, manipulação de alimentos e acondicionamento dos produtos finalizados. Os protocolos higiênico-sanitários atendidos contam com a regulamentação da Vigilância Sanitária, sob supervisão da Coordenadora de Produção Renata Parente (CRMV 1236). Todos os procedimentos realizados na Unidade de Beneficiamento estão descritos no Manual de Boas Práticas de Fabricação - BPF e nos Procedimentos Operacionais Padrões - POP, de acordo com a RDC 216/2004 - Anvisa.



Unidade de beneficiamento

Fluxograma geral de produção de alimentos da Unidade de Beneficiamento Tipitix

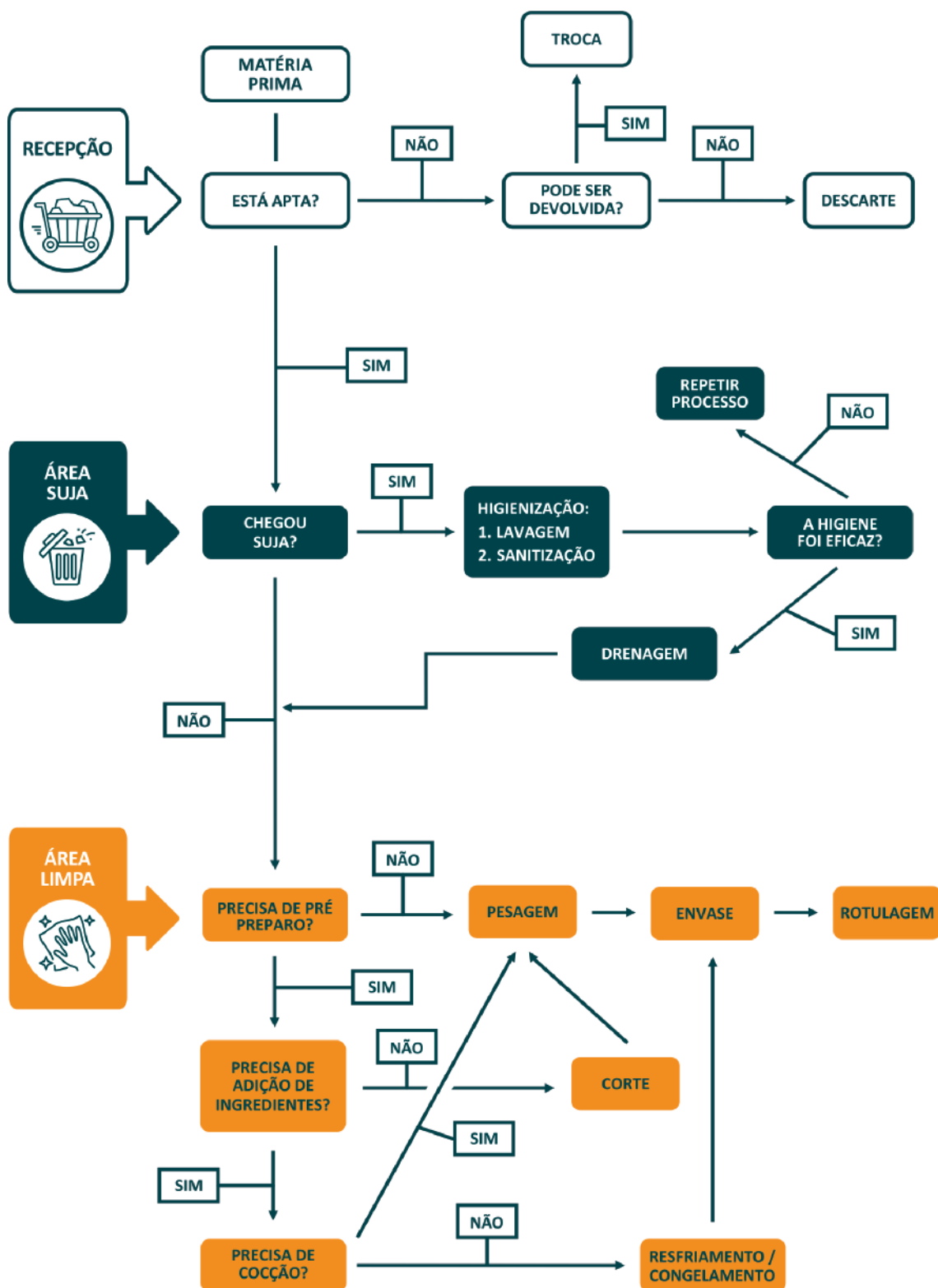

Transporte e PDV



CAIXA 01
30x22x35cm



CAIXA 02
30x26x15cm

Saiba como levar os produtos Tipitix para a sua casa ou empresa:

+55 91 9208-3755

tipitix@peabiru.org.br

tipitix.com.br

